



MUNICIPIO DE AMIXTLÁN, PUEBLA

NOTAS A LOS ESTADOS FINANCIEROS DEL 01 AL 31 DE MARZO DEL 2026

I.- NOTAS DE DESGLOSE

I.I. INFORMACIÓN CONTABLE

1. NOTAS AL ESTADO DE SITUACIÓN FINANCIERA

Activo

Efectivo y equivalentes

Representa los recursos a corto plazo de gran liquidez que son fácilmente convertibles en importes determinados de efectivo, estando sujetos a un riesgo mínimo de cambio en su valor.

A continuación, se relacionan las cuentas que integran el rubro de efectivo y equivalentes.

CONCEPTO	IMPORTE AL 31 DE MARZO 2025
EFFECTIVO	32, 200.55
CAJA FISCALES	31, 800.02
CAJA PARTICIPACIONES	400.42
CAJA FORTAMUN	0.11
BANCOS/TESORERÍA	4, 617, 748.91
BANCOS PARTICIPACIONES	138, 197.25
BANCOS FAISMUN	3, 381, 904.12
BANCOS FORTAMUN	698, 777.99
BANCOS FISCALES	0.01
BANCOS HSBC	398, 869.54
TOTAL	4, 649, 949.46



MUNICIPIO DE AMIXTLÁN, PUEBLA

NOTAS A LOS ESTADOS FINANCIEROS DEL 01 AL 31 DE MARZO DEL 2026

Derechos a recibir Efectivo y Equivalentes y Bienes o Servicios a Recibir.

Los derechos a recibir Efectivo y Equivalentes se refiere al monto que se encuentra pendiente de cobro y por recuperar hasta cinco ejercicios anteriores, considerando de igual manera los montos sujetos a algún tipo de juicio con una antigüedad mayor a la señalada y la factibilidad de cobro. Se integra por:

- **Deudores diversos por cobrar a corto plazo.** Representa los derechos de cobro a favor del ente público por gastos por comprobar, principalmente relacionados con viáticos.
- **Otros Derechos a recibir Efectivo y Equivalentes a Corto Plazo.** Representan los derechos de cobro originados en el desarrollo de las actividades del ente público, de los cuales se espera recibir una contraprestación representada en recursos, bienes o servicios; en un plazo menor o igual a doce meses, no incluidos en las cuentas anteriores.

CONCEPTO	IMPORTE AL 31 DE MARZO 2025
DEUDORES DIVERSOS POR COBRAR A CORTO PLAZO	905, 418.79
OTROS DERECHOS A RECIBIR EFECTIVO O EQUIVALENTES	21, 259.78
TOTAL	926, 678.57

Bienes Inmuebles, Infraestructura y Construcciones en Proceso

Este rubro representa el monto del Municipio de Amixtlán, de todo tipo de bienes inmuebles, infraestructura y construcciones, así como los gastos derivados de actos de su adquisición, adjudicación, expropiación e indemnización y los que se generen por estudios de preinversión, cuando se realicen por causas de interés público. Este apartado se encuentra integrado de la siguiente manera.



MUNICIPIO DE AMIXTLÁN, PUEBLA

NOTAS A LOS ESTADOS FINANCIEROS DEL 01 AL 31 DE MARZO DEL 2026

CONCEPTO	IMPORTE AL 31 DE MARZO 2025
TERRENOS	435,001.00
EDIFICIOS NO HABITACIONALES	5,836,000.00
CONSTRUCCIONES EN PROCESO EN BIENES DEL DOMINIO PÚBLICO	370,865.32
TOTAL	30,982,096.33

Bienes Muebles

Representa el monto de los bienes muebles requeridos en el desempeño de las actividades del ente público, este apartado se integró de la siguiente manera:

CONCEPTO	IMPORTE AL 31 DE MARZO 2025
MOBILIARIO Y EQUIPO DE ADMINISTRACIÓN	801,964.26
MOBILIARIO Y EQUIPO EDUCACIONAL Y RECREATIVO	66,723.00
VEHÍCULOS Y EQUIPO DE TRANSPORTE	3,596,820.10
EQUIPO DE DEFENSA Y SEGURIDAD	785,950.00
MAQUINARIA, OTROS EQUIPOS Y HERRAMIENTAS	126,271.00
TOTAL	5,377,728.16

Activos Intangibles

Representa el monto de los bienes intangibles, requeridos en el desempeño de las actividades del ente público, este apartado se integró de la siguiente manera:

CONCEPTO	IMPORTE AL 31 DE MARZO 2025
SOFTWARE	63,000.00
TOTAL	63,000.00



MUNICIPIO DE AMIXTLÁN, PUEBLA

NOTAS A LOS ESTADOS FINANCIEROS DEL 01 AL 31 DE MARZO DEL 2026

Pasivo

Cuentas por pagar

En este rubro se consideran los importes que representan obligaciones de pago del ente público a corto plazo, como a continuación se detalla:

CONCEPTO	IMPORTE AL 31 DE MARZO 2025
CUENTAS POR PAGAR A CORTO PLAZO	2,159,772.15
TOTAL	2,159,772.15

Y en el caso de este municipio se compone del:

Pasivo Circulante.

Destacan entre las partidas del Pasivo Circulante:

Proveedores por pagar a Corto Plazo. Representa los adeudos con proveedores derivados de operaciones del Municipio de Amixtlán, Puebla, con vencimiento menor o igual doce meses.

Contratistas por obras públicas por pagar a Corto Plazo. Representa los adeudos con proveedores derivados de operaciones del Municipio de Amixtlán, Puebla, con vencimiento menor o igual doce meses en el rubro de obra pública

Retenciones y contribuciones por Pagar a Corto Plazo. El importe de esta cuenta esta constituido principalmente por: Retenciones de ISR por Sueldos y Salarios, Honorarios y por Arrendamiento.



MUNICIPIO DE AMIXTLÁN, PUEBLA

NOTAS A LOS ESTADOS FINANCIEROS DEL 01 AL 31 DE MARZO DEL 2026

CONCEPTO	IMPORTE AL 31 DE MARZO 2025
SERVICIOS PERSONALES POR PAGAR A CORTO PLAZO	70,270.53
PROVEEDORES POR PAGAR A CORTO PLAZO	1,827,274.39
CONTRATISTAS POR OBRAS PÚBLICAS POR PAGAR A CORTO PLAZO	0.01
TRANSFERENCIAS OTORGADAS POR PAGAR A CORTO PLAZO	21,130.00
RETENCIONES Y CONTRIBUCIONES POR PAGAR A CORTO PLAZO	241,097.22
TOTAL	2,159,772.15

2. NOTAS AL ESTADO DE VARIACIONES EN EL PATRIMONIO

Patrimonio

La cuenta de Patrimonio presenta el siguiente saldo:

CONCEPTO	IMPORTE AL 31 DE MARZO 2025
HACIENDA PÚBLICA/ PATRIMONIO	10,987,901.84

Patrimonio Generado

Representa la suma de los resultados de la gestión de ejercicios anteriores, incluyendo las aplicadas a reservas, resultado del ejercicio corriente y los eventos identificables y cuantificables que le afectan por lo que al cierre del ejercicio alcanzo:



MUNICIPIO DE AMIXTLÁN, PUEBLA

**NOTAS A LOS ESTADOS FINANCIEROS
DEL 01 AL 31 DE MARZO DEL 2026**

CONCEPTO	IMPORTE AL 31 DE MARZO 2025
HACIENDA PÚBLICA/ PATRIMONIO CONTRIBUIDO	-288,700.01
RESULTADOS DEL EJERCICIO (AHORRO/ DESAHORRO)	-3, 548, 559.57
RESULTADOS DE EJERCICIOS ANTERIORES	14, 825,161.42
TOTAL	10, 987, 901.84

3. NOTAS AL ESTADO DE ACTIVIDADES

Ingresos y Otros Beneficios

Ingresos de Gestión

Comprende el importe de los ingresos recaudados que se derivan de las actividades propias del ente público, como se muestra a continuación:

CONCEPTO	IMPORTE DEL 01 AL 31 DE MARZO 2025
IMPUESTOS	24, 566.00
CONTRIBUCIONES DE MEJORAS	0.00
DERECHOS	16, 003.00
PRODUCTOS	4, 930.00
APROVECHAMIENTOS	0.00
TOTAL	45, 499.00



MUNICIPIO DE AMIXTLÁN, PUEBLA

NOTAS A LOS ESTADOS FINANCIEROS DEL 01 AL 31 DE MARZO DEL 2026

Impuestos

En la Ley de Ingresos se establecen las tasas y tarifas obligatorias en el que deben cubrir personas físicas, morales y unidades económicas que se encuentren en algún supuesto que genere la obligación tributaria:

CONCEPTO	IMPORTE DEL 01 AL 31 DE MARZO 2025
IMPUESTOS SOBRE EL PATRIMONIO	24,566.00
TOTAL	24,566.00

Contribuciones de Mejoras

Son contribuciones que se ocupan para financiar la construcción, mantenimiento o mejora de infraestructura pública.

CONCEPTO	IMPORTE DEL 01 AL 31 DE MARZO 2025
CONTRIBUCIONES DE MEJORAS	0.00
TOTAL	0.00

Derechos

Son las contribuciones establecidas en la Ley de Ingresos por el uso y aprovechamiento de los bienes del dominio público, así como para recibir servicios que presta el ente público:

CONCEPTO	IMPORTE DEL 01 AL 31 DE MARZO 2025
DERECHOS	16,003.00
TOTAL	16,003.00



MUNICIPIO DE AMIXTLÁN, PUEBLA

NOTAS A LOS ESTADOS FINANCIEROS DEL 01 AL 31 DE MARZO DEL 2026

Productos

Comprende el importe de los ingresos por los servicios que presta el ente público en sus funciones de derecho privado, así como por el uso y aprovechamiento de bienes que constituyen su patrimonio, integrados como se muestra a continuación:

CONCEPTO	IMPORTE DEL 01 AL 31 DE MARZO 2025
PRODUCTOS DE TIPO CORRIENTE	4,930.00
TOTAL	2,948.50

Aprovechamientos

CONCEPTO	IMPORTE DEL 01 AL 31 DE MARZO 2025
APROVECHAMIENTOS	0.00
TOTAL	0.00

Participaciones, Aportaciones, Transferencias, Asignaciones, Subsidios y Otras Ayudas

Los ingresos que el ente público recibe por concepto de Participaciones, Aportaciones y Convenios se registran en esta cuenta, al 31 DE MARZO de 2025 se recibieron las siguientes cantidades

CONCEPTO	IMPORTE DEL 01 AL 31 DE MARZO 2025
PARTICIPACIONES	3,587,876.08
APORTACIONES FISM Y FORTAMUN	1,870,337.23
CONVENIOS	0.00
TRANSFERENCIAS, ASIGNACIONES, SUBSIDIOS Y SUBVENCIONES, Y PENSIONES Y JUBILACIONES	0.00
TOTAL	5,458,213.31



MUNICIPIO DE AMIXTLÁN, PUEBLA

NOTAS A LOS ESTADOS FINANCIEROS DEL 01 AL 31 DE MARZO DEL 2026

Otros ingresos y beneficios

CONCEPTO	IMPORTE AL 31 DE MARZO 2025
OTROS INGRESOS Y BENEFICIOS	0.00
TOTAL	0.00

Gastos y Otras Pérdidas

Gastos de Funcionamiento

Se integra por las cuentas de Servicios Personales, Materiales y Suministros y Servicios Generales, necesarios para el adecuado funcionamiento del ente público, las cuales se detallan en el siguiente cuadro:

CONCEPTO	IMPORTE AL 31 DE MARZO 2025
SERVICIOS PERSONALES	1, 321, 666.88
MATERIALES Y SUMINISTROS	247, 017.96
SERVICIOS GENERALES	2, 271,881.51
TOTAL	3, 840, 566.35

Transferencias, Asignaciones, Subsidios y Otras Ayudas

Son los recursos destinados por el ente público, en forma directa o indirecta, a los sectores público, privado y apoyos como parte de su política económica y social:



MUNICIPIO DE AMIXTLÁN, PUEBLA
NOTAS A LOS ESTADOS FINANCIEROS
DEL 01 AL 31 DE MARZO DEL 2026

CONCEPTO	IMPORTE AL 31 DE MARZO 2025
SUBSIDIOS Y SUBVENCIONES	0.00
AYUDAS SOCIALES	596, 197.55
TOTAL	596, 197.55

Participaciones y Aportaciones

CONCEPTO	IMPORTE AL 31 DE MARZO 2025
CONVENIOS	0.00
TOTAL	0.00

4. NOTAS AL ESTADO DE FLUJOS DE EFECTIVO

Su finalidad es proveer de información sobre los flujos de efectivo del ente público identificando las fuentes de origen y aplicación de recursos.

Efectivo y Equivalentes

CONCEPTO	IMPORTE AL 31 DE MARZO 2025
EFFECTIVO Y EQUIVALENTE AL INICIO DEL EJERCICIO	1, 985, 627.39
EFFECTIVO Y EQUIVALENTE AL FINAL DEL EJERCICIO	4, 649, 949.46

El concepto de Incremento/Disminución Neta en Efectivo y Equivalentes al Efectivo se determina por la variación entre el saldo final menos el saldo inicial del ejercicio, de la cuenta de Efectivo y Equivalentes y se refiere a los recursos a corto plazo de



MUNICIPIO DE AMIXTLÁN, PUEBLA

NOTAS A LOS ESTADOS FINANCIEROS DEL 01 AL 31 DE MARZO DEL 2026

gran liquidez que son fácilmente convertibles en importes determinados de efectivo, estando sujetos a un riesgo mínimo de cambio en su valor.

CONCEPTO	IMPORTE AL 31 DE MARZO 2025
INCREMENTO/DISMINUCIÓN NETA EN EL EFECTIVO	2, 664, 322.07
TOTAL	2, 664, 322.07

II.- NOTAS DE GESTIÓN ADMINISTRATIVA

Amixtlán, proviene del nombre azteca formado de los vocablos "atl", agua; "mixtli", nube y "tan", junto cerca, entre; esto es, AMIX-TLAN: "lugar entre la neblina o nubes".

GLIFO



RESEÑA HISTÓRICA

Su fundación da inicio con el establecimiento de grupos hablantes del náhuatl. Su territorio perteneció al antiguo Distrito de Zacatlán en los últimos años de la Colonia. En 1895, aplicándose el sistema de Distritos y Municipalidades se constituyó en municipio libre.

La cabecera municipal es el pueblo de Amixtlán



MUNICIPIO DE AMIXTLÁN, PUEBLA

NOTAS A LOS ESTADOS FINANCIEROS DEL 01 AL 31 DE MARZO DEL 2026

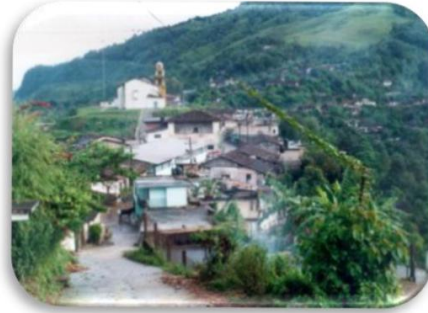

MEDIO FÍSICO

Localización



El municipio de Amixtlán en la parte Norte del estado de Puebla. Sus coordenadas geográficas son: los paralelos $20^{\circ} 01'30''$ y $20^{\circ} 05'48''$ de latitud norte y los meridianos $97^{\circ} 43'46''$ y $97^{\circ} 49' 4''$ de longitud occidental. Sus colindancias son al Norte con San Felipe Tepatlán y Hermenegildo Galeana, al Sur con Tepango de Rodríguez, al Oeste con Camocuautla y al Poniente con Ahuacatlán.



MUNICIPIO DE AMIXTLÁN, PUEBLA

NOTAS A LOS ESTADOS FINANCIEROS DEL 01 AL 31 DE MARZO DEL 2026

Extensión

Tiene una superficie de 44.98 kilómetros cuadrados que lo ubican en el lugar 190 con respecto a los demás municipios del estado.

Orografía

El municipio pertenece a dos regiones morfológicas; convencionalmente se considera que de la cota 1,000 hacia el norte, forma parte del declive del Golfo y de la misma cota hacia el norte, a la Sierra de Puebla.

El declive del Golfo es el declive septentrional de la Sierra Norte hacia la llanura costera del Golfo de México y se caracteriza por sus numerosas chimeneas volcánicas y lomas aisladas; en tanto que la Sierra Norte o Sierra de Puebla está formada por sierras más o menos individuales paralelas, comprimidas las unas contra las otras y que suelen formar grandes o pequeñas altiplanicies intermontañas que aparecen frecuentemente escalonadas hacia la costa.

El relieve del municipio es bastante accidentado e irregular; se distinguen las sierras y un cerro, que determinan la topografía montañosa del territorio.

Al sur se levanta un complejo montañoso a más de 1,600 metros sobre el nivel del mar, que desciende abruptamente hacia el río Nepopualco más de 500 metros. Cruzando de sur a norte y torciendo hacia el oriente, se levanta una larga y angosta sierra en la porción central del municipio; sobre ella se asienta la población de Amixtlán, y culmina en los cerros Pucuxi y Equitán.

Por último, al poniente se levanta otra sierra entre los ríos Amixtlán, Maxcape y Nepopualco, culminando en el cerro Axtiziu.

La altura del municipio oscila entre 400 y 1,700 metros sobre el nivel del mar, y muestra un declive general en dirección Sur-noroeste y Sureste.

Hidrografía

El municipio de Amixtlán pertenece a la vertiente septentrional del Estado de Puebla, formada por las distintas cuencas parciales de los ríos que desembocan en el Golfo de México, y que se caracteriza por sus ríos jóvenes e impetuosos, con una gran cantidad de caídas.



MUNICIPIO DE AMIXTLÁN, PUEBLA

NOTAS A LOS ESTADOS FINANCIEROS DEL 01 AL 31 DE MARZO DEL 2026

El municipio se ubica dentro de la cuenca del Tecolutla, y es recorrido por varios ríos provenientes de la Sierra Norte de los cuales destacan los siguientes:

El río Amixtlán que baña el poniente en dirección sur-norte, algunos afluentes como el de los arroyos La Fábrica, Agua Fría y El Llano, antes de unirse, ya fuera del municipio, al Ajajalpan, uno de los principales formadores del Tecolutla.

El río Nepopualco, que recorre la porción meridional se une posteriormente al San Pedro, afluente del Ajajalpan. Por último, el Equitán y el Limocayana, que cruzan la porción central de Oeste a Este antes de unirse al Nepopualco. Cabe destacar la existencia de algunos acueductos y manantiales.

Clima

El municipio se ubica en la zona de transición de los templados de la Sierra Norte a los cálidos del declive del Golfo; se identifica un sólo clima.

Clima cálido subhúmedo con lluvias todo el año; temperatura media anual mayor de 22° C; temperatura del mes más frío mayor de 18° C; porcentaje de lluvias invernales con respecto a la anual es menos de 18; precipitación del mes más seco mayor de 60 milímetros.

Principales Ecosistemas

El municipio presenta algunas áreas reducidas con bosques de pinos al poniente y al sur; últimos vestigios de la vegetación original, que ha sido sustituido por pastizal inducido por cafetales.

Recursos naturales

Minerales metálicos sin explotar.

Forestal, hay explotación de madera para la construcción.

Características y Uso de Suelo

Se clasifican en su territorio dos grupos de suelos:

Litosol: son suelos de menos de 10 centímetros de espesor sobre roca o tepetate.

No son aptos para cultivos de ningún tipo y sólo pueden destinarse a pastoreo.

Ocupa la mayor parte del municipio.



MUNICIPIO DE AMIXTLÁN, PUEBLA

NOTAS A LOS ESTADOS FINANCIEROS DEL 01 AL 31 DE MARZO DEL 2026

Luvisol: son suelos ricos en nutrientes con horizonte cálcico con presencia de material calcáreo por lo menos en la superficie. Son de fertilidad moderada a alta. Se localiza en la porción suroccidental; presenta fase lítica (roca a menos de 50 centímetros de profundidad).

Organización y Objeto Social

El Municipio de Amixtlán, tiene por objeto: el bienestar de la comunidad y su desarrollo cultural, social y material; la protección de la salud y la seguridad de las personas; el fomento del civismo y de la solidaridad entre los vecinos; y la cooperación con otros municipios y entidades para el cumplimiento de obras de interés colectivo, dentro de sus fines específicos.

La principal actividad del Municipio es la Agricultura.

Presenta información del ejercicio fiscal 2024.

Régimen Jurídico: Municipio Libre.

El municipio observa las obligaciones que implica el régimen fiscal bajo el que está inscrito: Persona moral sin fines de lucro.

Estructura organizacional básica.

Consejo de Planeación Municipal con la siguiente estructura orgánica.

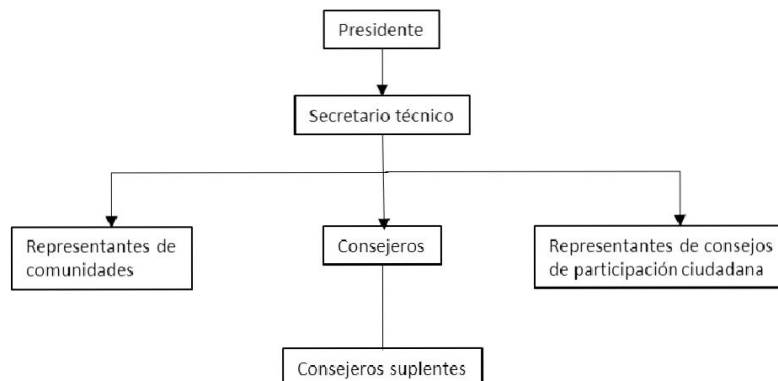



MUNICIPIO DE AMIXTLÁN, PUEBLA

NOTAS A LOS ESTADOS FINANCIEROS DEL 01 AL 31 DE MARZO DEL 2026

Bases de Preparación de los Estados Financieros

- a) Se informa que el Municipio de Amixtlán, Puebla ha observa la normatividad emitida por el CONAC y la Ley General de Contabilidad Gubernamental y demás disposiciones legales aplicables.

Reporte de la Recaudación

- a) Análisis del comportamiento de la recaudación correspondiente al ente público o cualquier tipo de ingreso, de forma separada los ingresos locales de los federales:

Ingresos locales:

CONCEPTO	RECIBIDO AL 31 DE MARZO 2025
IMPUESTOS	42, 418.00
CONTRIBUCIONES DE MEJORAS	0.00
DERECHOS	32, 191.50
PRODUCTOS	18, 725.00
APROVECHAMIENTOS	2, 760.00
TOTAL	96, 094.50

Ingresos federales:

CONCEPTO	RECIBIDO AL 31 DE MARZO 2025
PARTICIPACIONES, APORTACIONES, CONVENIOS, SUBVENCIONES Y OTROS INGRESOS	10, 839, 724.33
TOTAL	10, 839, 724.33



MUNICIPIO DE AMIXTLÁN, PUEBLA

NOTAS A LOS ESTADOS FINANCIEROS DEL 01 AL 31 DE MARZO DEL 2026

Otros ingresos y beneficios

CONCEPTO	IMPORTE AL 31 DE MARZO 2025
OTROS INGRESOS Y BENEFICIOS	0.00
TOTAL	0.00

Total de los Ingresos

CONCEPTO	RECIBIDO AL 31 DE MARZO 2025
INGRESOS LOCALES	96,094.50
INGRESOS FEDERALES	10,839,724.33
OTROS INGRESOS Y BENEFICIOS	0.00
TOTAL	10,935,818.83

III.- NOTAS DE MEMORIA (CUENTAS DE ORDEN)

Efectivo y equivalentes

Las cuentas de orden se utilizan para registrar movimientos de valores que no afecten o modifiquen el balance del ente contable, sin embargo, su incorporación en libros es necesaria con fines de recordatorio contable, de control y en general sobre los aspectos administrativos, o bien, para consignar sus derechos o responsabilidades contingentes que puedan, o no, presentarse en el futuro.

Las cuentas que se manejan para efectos de estas Notas son las siguientes:



MUNICIPIO DE AMIXTLÁN, PUEBLA

NOTAS A LOS ESTADOS FINANCIEROS DEL 01 AL 31 DE MARZO DEL 2026

CONCEPTO	IMPORTE AL 31 DE MARZO 2025
VALORES	0.00
EMISIÓN DE OBLIGACIONES	0.00
AVALES Y GARANTÍAS	0.00
JUICIOS	0.00
INVERSIÓN MEDIANTE PROYECTOS PARA PRESTACIÓN DE SERVICIOS (PPS) Y SIMILARES	0.00
BIENES CONCESIONADOS O EN COMODATO	0.00
TOTAL	0.00

“Bajo protesta de decir verdad declaramos que los Estados Financieros y sus notas son razonablemente correctos y son responsabilidad del emisor”.

C. Blanca Estela Juárez Becerra
Presidenta Municipal



PRESIDENCIA
MUNICIPAL
AMIXTLÁN, PUE
2024-2027

C. Virginia Francisco Guzmán
Tesorera Municipal



TESORERIA
MUNICIPAL
AMIXTLÁN, PUE
2024-2027